

Friedhofskreuz Oberstreu
Tabernakelhäuschen

Vorzustand

Das Kreuz wurde letztmalig
11.09.1964 versetzt. Handschrift
im Kreuz Sockel.

Zwischen zeitlich wurde das
Kreuz nochmal restauriert. (Ca.
vor 30 Jahre)

Grund: Die Arme wurden mit
Edelstahldübel und Akemi
(Polyester) am Corpus geklebt.
1964 wurde Edelstahl und
Akemi noch nicht eingesetzt.

Der Wermericher
Schilfsandstein

zeigt durchlaufende Lagerrisse
Vermutlich wurden die
damaligen Risse vor 30 Jahren
geschlossen einmige wurden mit
Flex erweitert.. Es wurden auch
Ergänzungen an den Fuß des
Corpus, am INRI Stein und in
Heilighäuschen
vorgenommen.

An Sockel zeigen sich in den
Fugen das aufgehen der
Lagerrisse. Am
Kreuzquerbalken zeigen sich
wie beim Heilighäuschen
durchgehende Lagerrisse. Die
nach den Wiederversetzen zu
schweren Steinschlag führen
können.

*Wie vor drei Jahren in Oberbach
wo ein Stück des Querbalkens
ein 20 x 20 cm großen Stück
aus der Sockelplatte schlug.*



Aufnahmen am alten
Standort von 16.09.2021



Maßnahmenkatalog:

in Abstimmung mit den Landesamts
für Denkmalspflege.

Tabernakelhäuschen:

Sicherung, Konservierung.
Der Schilfsandstein quillt in den
weichen Tonlagern auf. Dann
wäscht sich der weichen Ton
aus. Das Objekt zerfällt.
Die Sicherung ist nur mit
Massiven eingriffen von
Edelstahl Stifte gegen den
Lager zu erreichen. Die
aufgehenden Schalen werden
damit verklebt.

- Verfestigen der Weichen Sandsteinstellen. Es geht darum durch die Risse so tief wie möglich in den Stein einzudringen und den Bindemittel Verlust mit Kieselsäueester auszugleichen.
- Sicherung der Lager mit Edelstahlstiften.

- Sicherung von offenen Risse mit Kieselomörtel
- Ergänzung kleiner Fehlstellen für die Optik
- Schonend Reinigen mit Überhitzen Wasser .



10.05.2022



Korpus:

Wurde bei der letzten Restaurierung mit Kunststoff (Brennbar) ergänzt.

Nach der Reinigung von Flechtern sichtbar.

Retuschieren der Kunststoffteile.

Austausch der Korpusbefestigung

Eisennägel der Arme, Kopf abgeschnitten, Gewinde eingebohr und mit Edelstahlstift befestigt.



Nach der Reinigung

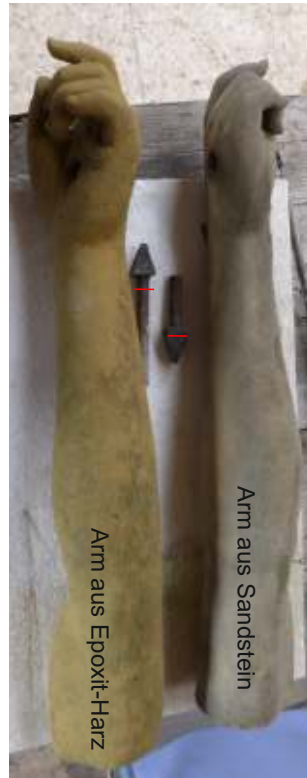

Vorfestigen Sandender Stellen - Festigen der Substanz vor der Reinigung. Risse injizieren



Nach der Reinigung. Ansicht neue Verklebungen



Alte Bohrlöcher untersuchen,
keine Eisenteile nur verfüllt



Bruchstellen sowie Bruchnähte
verkleben. Aufgehendes Lager
gegen das Lager vorsichtige
anbohren. Edelstahl-nadel
setzen mit Kiesel-solmörtel
schliessen

Restaurierungsbericht für das Denkmalamt

17.11.2022 Seite 5

Friedhofskreuz Oberstreu
Tabernakelhäuschen



DesignStein
GmbH & Co.KG
www.designstein.de

98547 Schwarza
Auf der großen Wiese 11
Tel. 03 68 43 / 78 70
jens.vey@designstein.de

97616 Bad Neustadt
Liebenthaler Str. 3
Tel. 097 71 / 75 02
info@designstein.de

Restaurierungsbericht für das Denkmalamt Friedhofskreuz Oberstreu an neue Standort in Friedhof

17.11.2022 Seite 6

Kreuz an neuen Standort versetzen mit neuen Querbalken. 25.10.2022

- Reinigung des Objektes
- Kreuzquerbalken erneuern
- Risse injizieren und mit Restauriermörtel schließen
- Ergänzungen bzw. Fehlstellen mit Restauriermörtel antragen
- Schalen mit verkleben
- Auftragen einer Schlämmlasur über das ganze Objekt





Zulage:

Auf der rechten Seite unten und am Sockel hinten, sind Ergänzung von Fehlstellen für die Optik am 15.11. 2022 und 16.11.2022 vorgenommen worden.



Nach Auftrag von Mineros. Ergänzungen sind in den Bilder sichtbar



Ergebnis nach überarbeiten

